

PGN.0411.1.2024

STAROSTWO POWIATOWE
w Nowym Tomyślu
Kancelaria Ogólna

g. Hencisz P
25.04.2024

2024-04-23

Rada Powiatu Nowotomyskiego

ul. Poznańska 33

64-300 Nowy Tomyśl

Nr z rejestru 4769/2024

Ilość załączników

Podpis

AO 2024-04-24



Na mocy Ustawy z dnia 20 lipca 2017 r. Prawo wodne (Dz. U. 2023 poz. 1478 ze zm.) w nawiązaniu do art. 250 pkt. 10-12 Kierownik Nadzoru Wodnego Nowy Tomyśl przesyła w załączeniu sprawozdanie z działań podejmowanych na terenie Nadzoru Wodnego Nowy Tomyśl na obszarze powiatu nowotomyskiego za rok 2023.

Otrzymują:

1. Adresat
2. a/a

KIEROWNIE
NAZORU WODNEGO

Sławomir Kaczmarek

Załączniki:

1. Sprawozdanie z działań podejmowanych na terenie Nadzoru Wodnego Nowy Tomyśl na obszarze powiatu nowotomyskiego za rok 2023

**Państwowe Gospodarstwo Wodne
Wody Polskie**

Nadzór Wodny Nowy Tomyśl

ul. Półwiejska 15

64-300 Nowy Tomyśl

**SPRAWOZDANIE Z DZIAŁAŃ PODEJMOWANYCH NA TERENIE
NADZORU WODNEGO NOWY TOMYŚL
NA OBSZARZE POWIATU NOWOTOMYSKIEGO
ZA ROK 2023**

Nowy Tomyśl, kwiecień 2024 rok

Spis treści:

1. Podstawa prawna sprawozdania.
2. Obszar działania Nadzoru Wodnego wraz z mapą i krótką charakterystyką.
3. Zestawienie gmin znajdujących się na terenie działania Nadzoru Wodnego.
4. Zakres prac wykonanych na terenie działania NW Nowy Tomyśl na obszarze powiatu nowotomyskiego.
5. Ilość i rodzaj spraw prowadzonych przez Nadzór Wodny.

1. Podstawa prawna sprawozdania

W związku z obowiązkiem wynikającym z zapisów art. 250 ust. 10 ustawy z 20 lipca 2017 r. Prawo wodne (Dz. U. 2023 poz. 1478 ze zm.) przedstawiam Radzie Powiatu Nowotomyskiego roczne sprawozdanie z działań podejmowanych w roku 2023, na terenie powiatu nowotomyskiego przez Państwowe Gospodarstwo Wodne Wody Polskie, Regionalny Zarząd Gospodarki Wodnej w Poznaniu, Zarząd Zlewni w Gorzowie Wielkopolskim, Nadzór Wodny Nowy Tomyśl.

Do podstawowych zadań Nadzoru Wodnego należy w szczególności:

- a) prowadzenie Biura Obsługi Klienta (BOK) oraz biura podawczego w zakresie właściwości nadzoru wodnego,
- b) prowadzenie postępowań administracyjnych w zakresie zgłoszeń wodnoprawnych,
- c) prowadzenie postępowań administracyjnych w sprawach dotyczących zwolnienia od zakazu grodzenia nieruchomości przyległych do publicznych śródlądowych wód powierzchniowych,
- d) załatwianie skarg i wniosków, oraz prowadzenie ich rejestru,
- e) monitorowanie sytuacji na rzekach i ciekach naturalnych oraz informowanie Zarządu Zlewni o zagrożeniach w sytuacji wystąpienia ekstremalnych zjawisk hydrologicznych, prowadzenie współpracy z Centrum Operacyjnym Ochrony Przeciwpowodziowej RZGW,
- f) opiniowanie przekroczenia cieków, przepustów, lokalizacji budynków, wylotów z kanalizacji, stawów, ujęć wody, zbiorników wodnych i innych obiektów,
- g) dokonywanie okresowych przeglądów wód i urządzeń wodnych,
- h) współdziałanie w przygotowywaniu planu w zakresie utrzymania wód, urządzeń wodnych, usuwania szkód oraz uzyskiwania wymaganych prawem decyzji pozwalających na prowadzenie prac utrzymaniowych,
- i) dokonywanie odczytów wskazań urządzeń pomiarowych,
- j) utrzymywanie i eksploatacja urządzeń wodnych oraz cieków naturalnych będących własnością Skarbu Państwa - PGW Wody Polskie oraz ich nadzór nad realizacją prac wykonywanych przez firmy zewnętrzne,
- k) współpraca z jednostkami samorządowymi oraz organami odpowiedzialnymi za ochronę środowiska i gospodarkę wodną w zakresie właściwości nadzoru wodnego,
- l) zapewnienie oznakowania, utrzymywania i kontroli szlaków żeglugowych na śródlądowych drogach wodnych,
- m) współdziałanie w zakresie nadzoru nad wykonywaniem obowiązków użytkowników obwodów rybackich,
- n) współpraca w akcji powodziowej i szacowaniu szkód powodziowych,
- o) administrowanie obiektami nadzoru wodnego.

2. Obszar działania Nadzoru Wodnego wraz z mapą i krótką charakterystyką

Nadzór Wodny Nowy Tomyśl obejmuje swym działaniem zlewnie Rzeki Szarka, Jastrzębski Rów (Kanał Wargański), Kościółek (Strumień Kościółek), odcinek Kanału Północnego Obry, odcinek Rzeki

Obry, Rów Wąchabski, Dopływ z Żodynia (Rów Żodyński), Rów Rekliński, Kanał Dźwiński (Kanał Dźwina), Kanał Belęcın-Perzyny oraz Rów Grabarski o łącznej długości **164, 91 km**.

Administracyjnie obszar zlewni powyższych cieków podległych pod Nadzór Wodny Nowy Tomyśl położony jest na terenie pięciu powiatów tj. powiatu nowotomyskiego, wolsztyńskiego, grodzkiego, zielonogórskiego oraz świebodzińskiego i wynosi 595,192 km², ponadto na powyższych ciekach zlokalizowanych jest 27 budowli piętrzących w tym 15 jazów i 12 zastawek.

Obszar działania obrazuje załączona mapa.

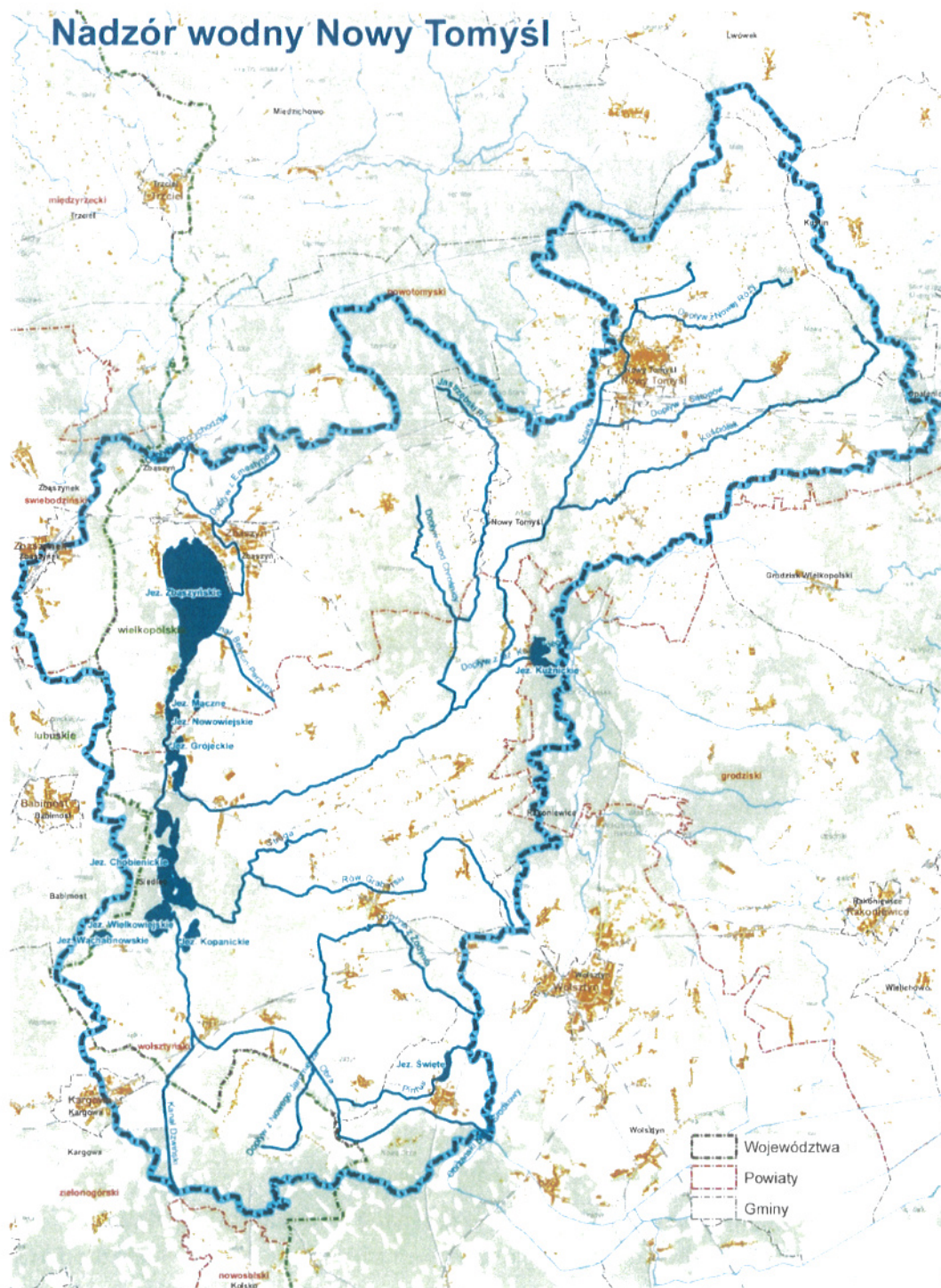

Na terenie powiatu nowotomyskiego występują następujące cieki nadzorowane przez Nadzór Wodny Nowy Tomyśl:

1. Rzeka Szarka na odcinku długości 15,20 km w km 18+200 – 33+400 (gm. Nowy Tomyśl),
2. Jastrzębski Rów (Kanał Wargański) na odcinku długości 5,89 km w km 7+410 – 13+300 (gm. Nowy Tomyśl),
3. Kościółek (Strumień Kościółek) na długości 17,60 km w km 0+000 – 17+600 (gm. Nowy Tomyśl),
4. Kanał Belęcín-Perzyny na odcinku długości 3,55 km w km 7+650 – 11+200 (gm. Zbąszyń),
5. Rzeka Obra na odcinku 18,7 km w km 82+200 – 100+900 (gm. Zbąszyń).

Łączna długość śródlądowych powierzchniowych wód płynących na terenie powiatu nowotomyskiego wynosi **60,94 km**, na których zlokalizowane są trzy budowle piętrzące administrowane przez Państwowe Gospodarstwo Wodne Wody Polskie.

3. Zestawienie gmin znajdujących się na terenie działania Nadzoru Wodnego

| Zarząd Zlewni | Nadzór Wodny | Powiat | Gmina |
|----------------------------------------|--------------|---------------|-------------|
| Zarząd Zlewni w Gorzowie Wielkopolskim | Nowy Tomyśl | nowotomyski | Nowy Tomyśl |
| | | | Zbąszyń |
| | | | Lwówek |
| | | | Kuślin |
| | | | Opalenica |
| | | | Miedzichowo |
| | | wolsztyński | Wolsztyn |
| | | grodziski | Siedlec |
| | | zielonogórski | Rakoniewice |
| | | Kargowa | |
| | | | Babimost |
| świebodziński | Zbąszynek | | |

4. Zakres prac wykonanych na terenie działania NW Nowy Tomyśl na obszarze powiatu nowotomyskiego.

| L.p. | Nazwa zrealizowanego zadania | Opis zadania | Wartość wykonanych prac (brutto) |
|------|----------------------------------------------------------------------------------------------------------------------------------------------------------------|-------------------------------------------------------------------------------------------------------------------|----------------------------------|
| 1. | Bieżąca Eksploatacja urządzeń wodnych i stacji pomp – obiekty w obrębie działania Nadzoru Wodnego Nowy Tomyśl. | Konserwacja budowli piętrzących w okresie 01.01.2023 – 31.12.2023 | 3 448,19 zł |
| 2. | Wykonanie bieżącej konserwacji i utrzymania wałów powodziowych, wód w obszarze działania Zarząd Zlewni w Gorzowie Wlkp. • Rzeka Szarka w km 18+200 – 33+400 | Wykoszenie skarp i dna cieku, wycięcie krzaków oraz odcinkowe, mechaniczne odmulanie dna cieku w km 29+900-30+350 | 103 743,28 zł |

| | | | |
|----|----------------------------------------------------------------------------------------------------------------------------------------------------------------------------------|------------------------------------------------|--------------|
| 3. | Wykonanie bieżącej konserwacji i utrzymania wałów powodziowych, wód w obszarze działania Zarząd Zlewni w Gorzowie Wlkp. • Kościółek (Strumień Kościółek) w km 0+000 – 9+900 | Wykoszenie skarp i dna cieku, wycięcie krzaków | 81 804,18 zł |
| 4. | Wykonanie bieżącej konserwacji i utrzymania wałów powodziowych, wód w obszarze działania Zarząd Zlewni w Gorzowie Wlkp. • Jastrzębski Rów (Rów Wargański) w km 7+410 – 13+300 | Wykoszenie skarp i dna cieku, wycięcie krzaków | 24 987,30 zł |

Łączna kwota środków finansowych poniesionych przez PGW Wody Polskie na bieżące utrzymanie i konserwację budowli piętrzących oraz bieżącą konserwację i utrzymanie wód w 2023 r. na terenie powiatu nowotomyskiego wyniosła **213 982,94 zł.**

5. Liczba spraw wpływających i prowadzonych przez Nadzór Wodny.

Podstawa prawna: Prawo wodne z (Dz. U. 2023 poz. 1478 ze zm.)

| Kwartał | Zgody wodnoprawne na podstawie art. 397 ust. 3 pkt 3 (w związku z art. 240 ust. 5 pkt 1) | Ilość pism wpływających do NW (wnioski, skargi, inne) |
|----------------|------------------------------------------------------------------------------------------|-------------------------------------------------------|
| I | - | 69 |
| II | - | 88 |
| III | - | 45 |
| IV | - | 60 |
| ROCZNIE | - | 262 |

Sporządził:

Sławomir Kaczmarek
Kierownik Nadzoru Wodnego Nowy Tomyśl

KIEROWNIK
NAJL. OFI. WODNEGO
Sławomir Kaczmarek
Sławomir Kaczmarek