

2024 -04- 12

Nr z rejestru 4409 / 2024

Ilość załączników

Podpis

p. A. Henie

16.04.2024

Rada Powiatu Nowotomyskiego

Ul. Poznańska 33

64-300 Nowy Tomyśl

2024 -04- 15

17.04.2024

Na mocy ustawy z dnia 20 lipca 2017 r. – Prawo wodne (tj. Dz. U. z 2023r., poz. 1478) w nawiązaniu do art. 250 pkt 10 Kierownik Nadzoru Wodnego w Wolsztynie przesyła w załączeniu sprawozdanie z działań podejmowanych na terenie Nadzoru Wodnego w Wolsztynie na obszarze powiatu nowotomyskiego za rok 2023.

KIEROWNIK
NADZORU WODNEGO
Wałkowski
Marek Wałkowski

Załącznik:

1. Sprawozdanie z działań podejmowanych na terenie Nadzoru Wodnego w Wolsztynie na obszarze powiatu nowotomyskiego za rok 2023.

Otrzymują:

1. Adresat + załącznik;
2. NW Wolsztyn a/a.



Państwowe
Gospodarstwo Wodne
Wody Polskie

224

**Państwowe Gospodarstwo
Wodne
Wody Polskie**
Nadzór Wodny Wolsztyn
ul. 5 Stycznia 5
64-200 Wolsztyn

**SPRAWOZDANIE Z DZIAŁAŃ PODEJMOWANYCH NA TERENIE
NADZORU WODNEGO WOLSZTYN
NA OBSZARZE POWIATU NOWOTOMYSKIEGO
ZA ROK 2023**

Wolsztyn, kwiecień 2024 rok

Spis treści:

1. Podstawa prawna sprawozdania.
2. Obszar działania Nadzoru Wodnego wraz z mapą i krótką charakterystyką.
3. Zestawienie gmin znajdujących się na terenie działania Nadzoru Wodnego.
4. Ilość i rodzaj spraw prowadzonych przez Nadzór Wodny.

1. Podstawa prawna sprawozdania

W związku z obowiązkiem wynikającym z zapisów art. 250 ust. 10 ustawy z 20 lipca 2017 r. Prawo wodne (tj. Dz. U. z 2023 r., poz. 1478) przedstawiam Radzie Powiatu roczne sprawozdanie z działań podejmowanych w roku 2023, na terenie powiatu nowotomyskiego przez Państwowe Gospodarstwo Wodne Wody Polskie, Regionalny Zarząd Gospodarki Wodnej w Poznaniu, Zarząd Zlewni w Gorzowie Wielkopolskim, Nadzór Wodny Wolsztyn.

Do podstawowych zadań Nadzoru Wodnego należy w szczególności:

- a) prowadzenie Biura Obsługi Klienta (BOK) oraz biura podawczego w zakresie właściwości nadzoru wodnego,
- b) prowadzenie postępowań administracyjnych w zakresie zgłoszeń wodnoprawnych,
- c) prowadzenie postępowań administracyjnych w sprawach dotyczących zwolnienia od zakazu grodzenia nieruchomości przyległych do publicznych śródlądowych wód powierzchniowych,
- d) załatwianie skarg i wniosków, oraz prowadzenie ich rejestru,
- e) monitorowanie sytuacji na rzekach i ciekach naturalnych oraz informowanie Zarządu Zlewni o zagrożeniach w sytuacji wystąpienia ekstremalnych zjawisk hydrologicznych, prowadzenie współpracy z Centrum Operacyjnym Ochrony Przeciwpowodziowej RZGW,
- f) opiniowanie przekroczenia cieków, przepustów, lokalizacji budynków, wylotów z kanalizacji, stawów, ujęć wody, zbiorników wodnych i innych obiektów,
- g) dokonywanie okresowych przeglądów wód i urządzeń wodnych,
- h) współudział w przygotowywaniu planu w zakresie utrzymania wód, urządzeń wodnych, usuwania szkód oraz uzyskiwania wymaganych prawem decyzji pozwalających na prowadzenie prac utrzymaniowych,
- i) dokonywanie odczytów wskazań urządzeń pomiarowych,
- j) utrzymywanie i eksploatacja urządzeń wodnych oraz cieków naturalnych będących własnością Skarbu Państwa - PGW Wody Polskie oraz ich nadzór nad realizacją prac wykonywanych przez firmy zewnętrzne,
- k) współpraca z jednostkami samorządowymi oraz organami odpowiedzialnymi za ochronę środowiska i gospodarkę wodną w zakresie właściwości nadzoru wodnego,
- l) zapewnienie oznakowania, utrzymywania i kontroli szlaków żeglugowych na śródlądowych drogach wodnych,
- m) współudział w zakresie nadzoru nad wykonywaniem obowiązków użytkowników obwodów rybackich,
- n) współpraca w akcji powodziowej i szacowaniu szkód powodziowych,
- o) administrowanie obiektami nadzoru wodnego.

2. Obszar działania Nadzoru Wodnego wraz z mapą i krótką charakterystyką

Nadzór Wodny Wolsztyn (załącznik 1. Mapa poglądowa) obejmuje swoim zasięgiem głównie powiat wolsztyński, a także część powiatu nowotomyskiego i grodzkiego. Całkowita powierzchnia obszaru objęta zasięgiem NW Wolsztyn liczy 23994,323 ha.

Długość cieków na terenie administrowanym przez NW Wolsztyn wynosi 65,109 km, a łączna powierzchnia jezior to 4,67 km². W granicach Nadzoru Wodnego Wolsztyn występują 4 obiekty piętrzące (jazy i zastawki) oraz 2 przepompownie: przepompownia nr 10 Niałek Wielki oraz przepompownia nr 11 Berzyna.

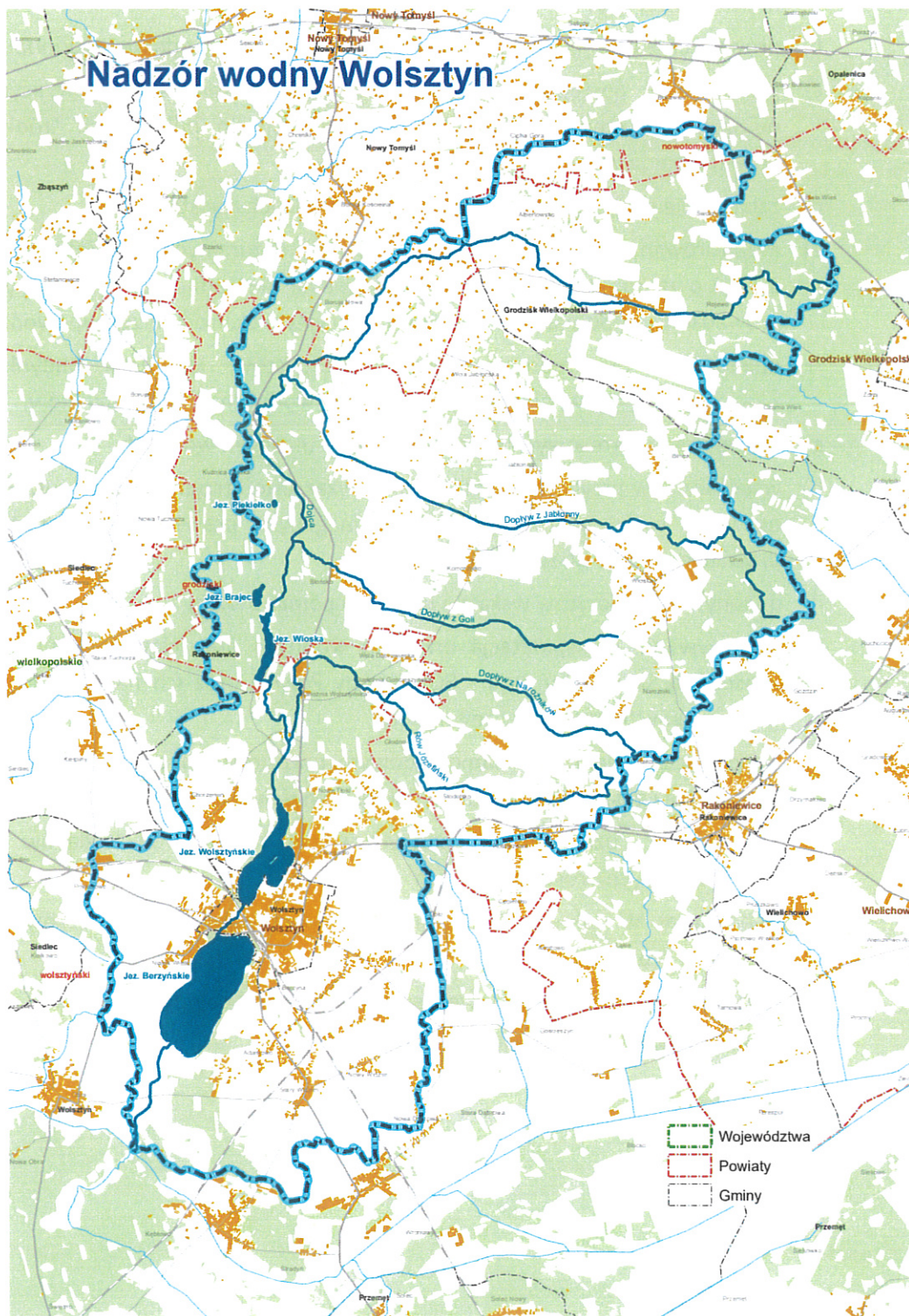

3. Zestawienie gmin znajdujących się na terenie działania Nadzoru Wodnego

Zarząd Zlewni	Nadzór Wodny	Powiat	Gmina
Zarząd Zlewni w Gorzowie Wielkopolskim	Wolsztyn	wolsztyński	Wolsztyn
		nowotomyski	Nowy Tomyśl
		grodziski	Rakoniewice
			Grodzisk Wielkopolski

4. Liczba spraw wpływających i prowadzonych przez Nadzór Wodny.

Podstawa prawna: Prawo wodne z 20 lipca 2017 r. (tj. Dz. U. z 2023 r., poz. 1478)

Kwartał	Zgody wodnoprawne na podstawie art. 397 ust. 3 pkt 3 (w związku z art. 240 ust. 5 pkt 1)	Ilość pism wpływających do NW (wnioski, skargi, inne)
I	14	78
II	13	76
III	12	61
IV	12	74
ROZNIEM	51	289

Sporządził:

KIEROWNIK
NADZORU WODNEGO
Wałkowski
Marek Wałkowski