

## Bezpieczeństwo na drogach Powiatu Nowotomyskiego - analiza liczby zdarzeń drogowych (wypadków i kolizji) na poszczególnych drogach powiatowych w 2024 r.

### I. Zestawienie zbiorczych danych dla wszystkich DP

Ilość zdarzeń drogowych na poszczególnych drogach powiatowych Powiatu Nowotomyskiego w roku 2024

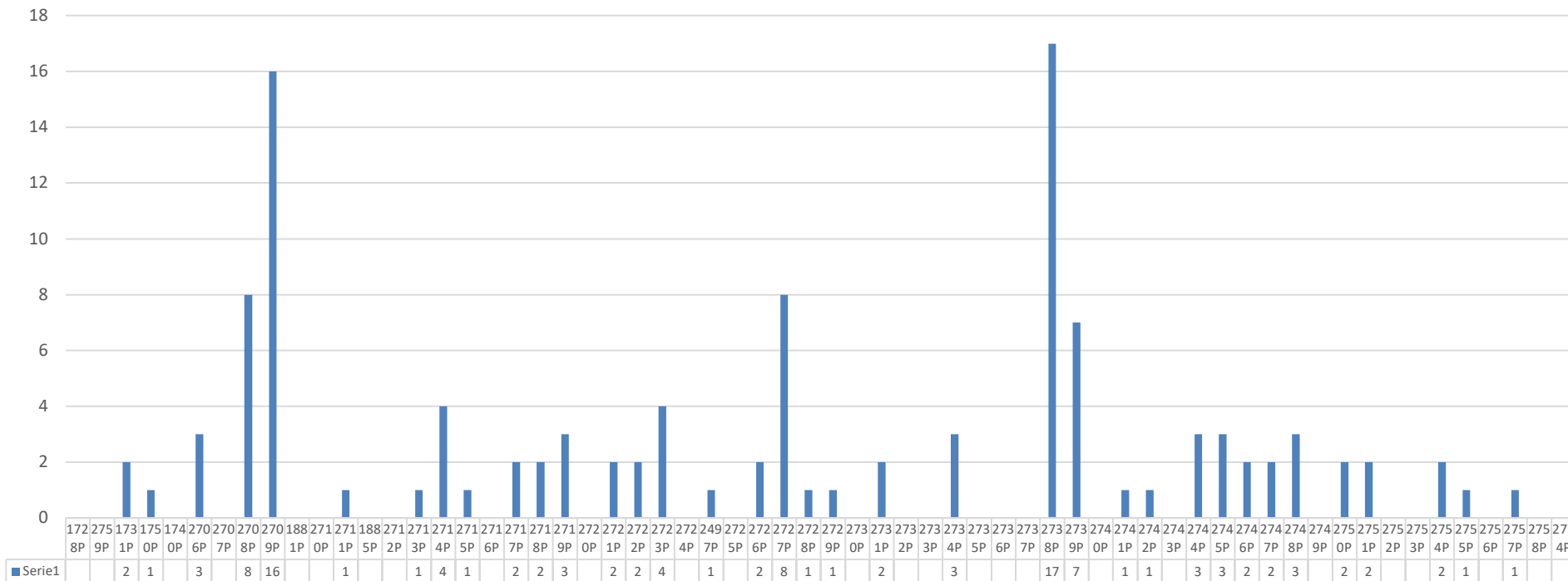

**Łączna liczba zdarzeń drogowych na DP w 2024– 117**

(w 2023 – 80 zdarzeń, w 2022 - 130 zdarzeń, 2021– 113 zdarzeń ; w 2020 – 111 zdarzeń)

## Ilość wypadków drogowych na poszczególnych drogach powiatowych Powiatu Nowotomyskiego w roku 2024

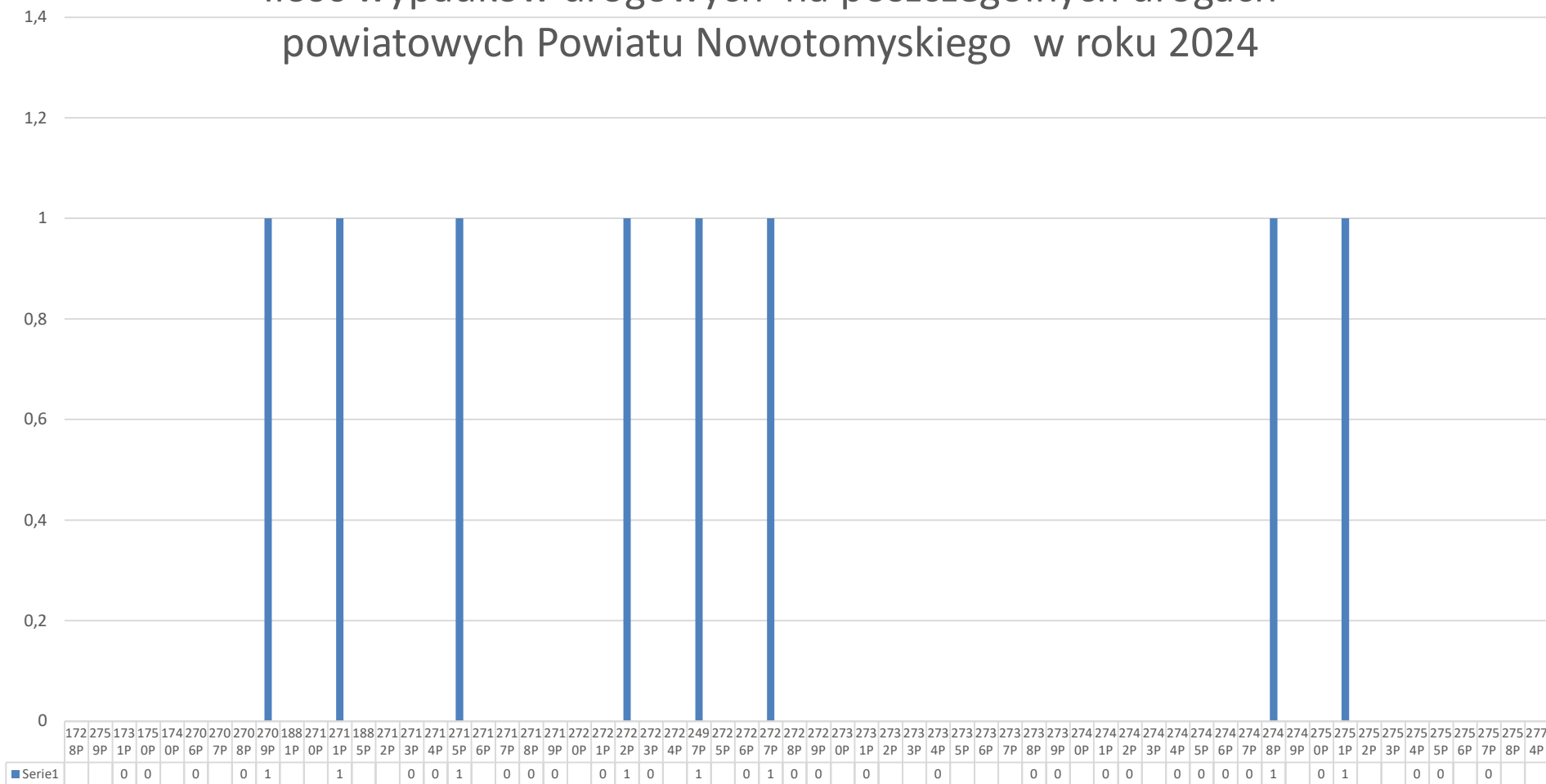

**Łączna liczba wypadków drogowych na DP w 2024 r – 8 wypadków**

(w 2023 – 3 wypadki, 2022 - 12 wypadków, 2021 r – 14 wypadków, w 2020r – 14, w 2019 – 12 wypadków)

## Ilość kolizji drogowych na poszczególnych drogach powiatowych Powiatu Nowotomyskiego w roku 2024

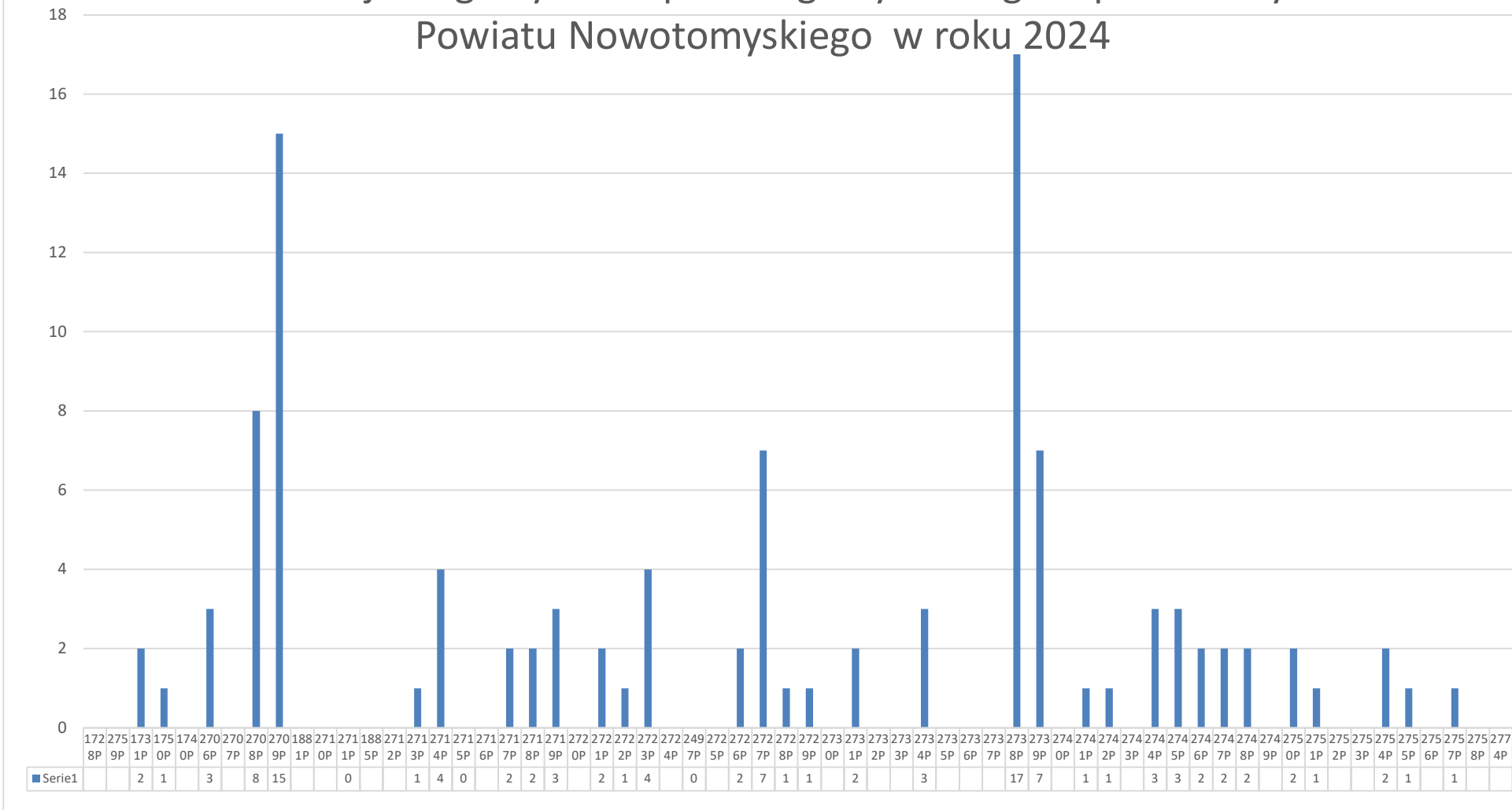

**Łączna liczba kolizji drogowych na DP w 2024 -109 kolizji**

(w 2023 – 77 kolizji, w 2022 – 118 kolizji, 2021 r. – 99 kolizji, w 2020 r. – 97 kolizji, w 2019 r. – 110 kolizji)

## Ilość ofiar śmiertelnych w wypadkach drogowych na poszczególnych drogach powiatowych Powiatu Nowotomyskiego w roku 2024

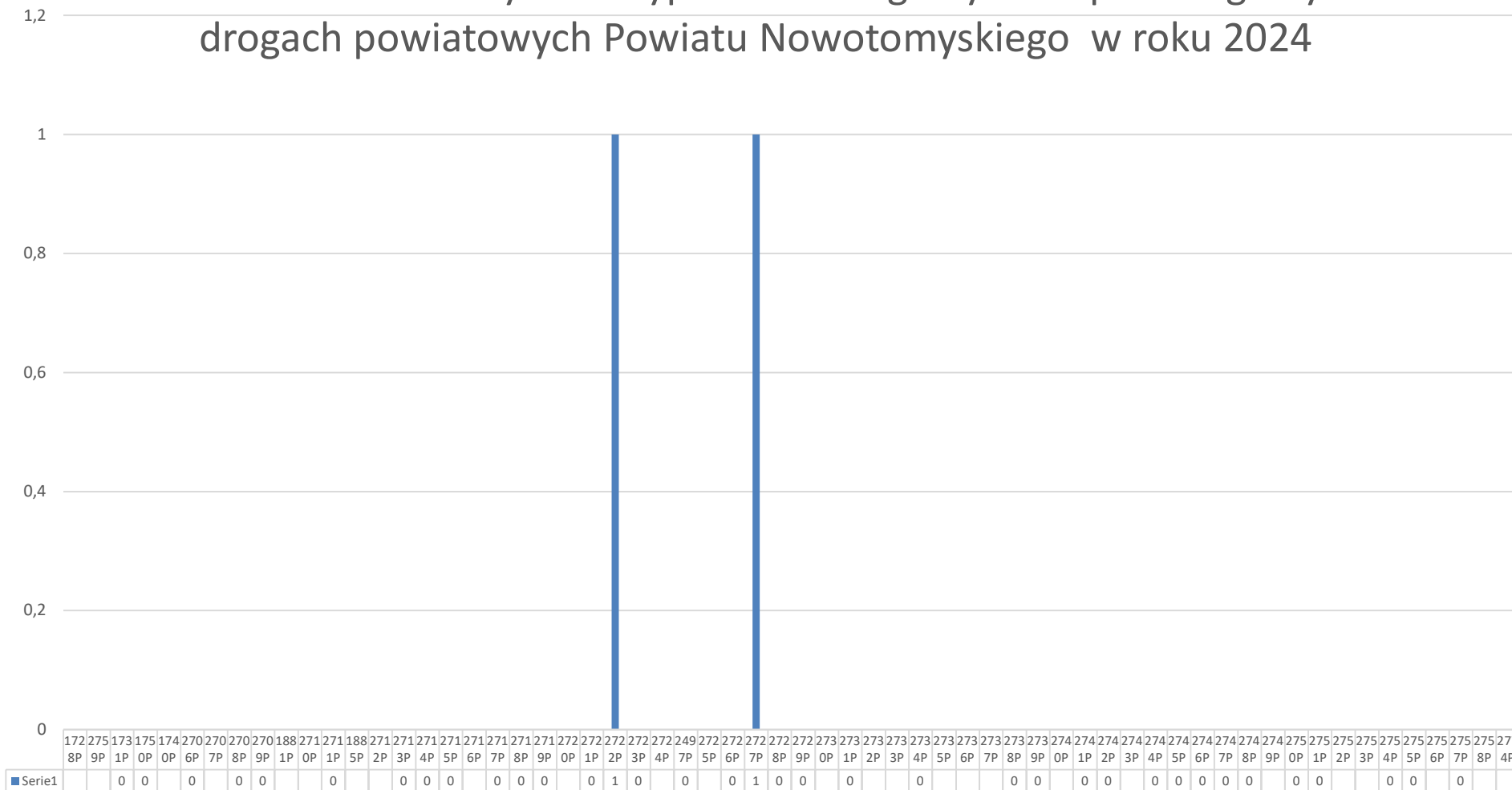

**Łączna liczba ofiar śmiertelnych na DP w 2024 r. – 2 ofiary śmiertelne**

(w 2023 r – 1 ofiara, w 2022 – 2 ofiary, w 2021 r. – 1 ofiara, w 2020 r. – 0 ofiar, w 2019 r. – 2 ofiary)

## Ilość rannych w wypadkach drogowych na poszczególnych drogach powiatowych Powiatu Nowotomyskiego w roku 2024

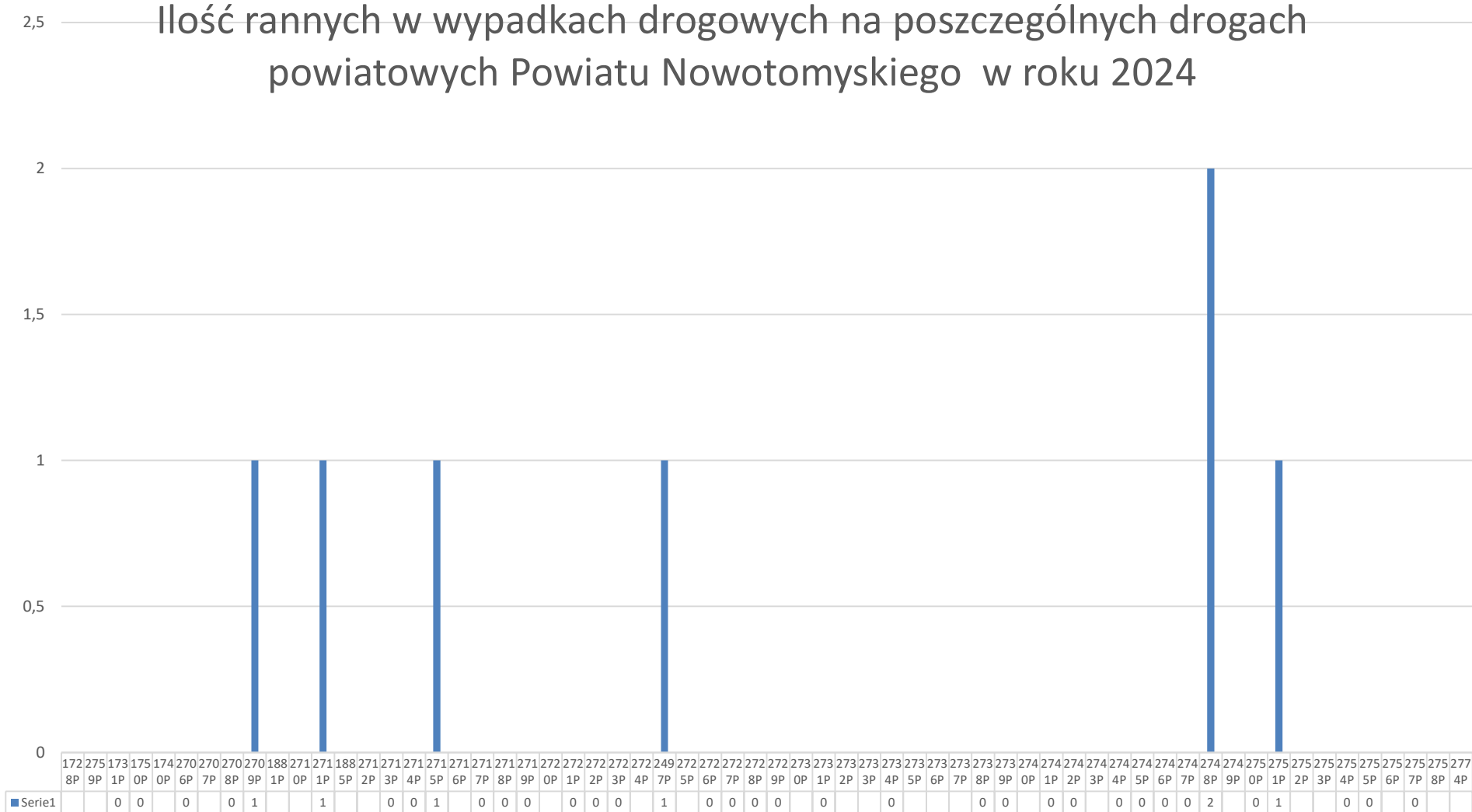

**Łączna liczba rannych w wypadkach na DP w 2024 r. – 8 rannych,**

(w 2023 – 5 rannych, w 2022 r - 13 rannych, 2021 r. – 20 rannych , w 2020 r. – 15 rannych; w 2019 r. – 17 rannych)

# Ilość zdarzeń na poszczególnych drogach powiatowych w roku 2024 w przeliczeniu na 1km drogi

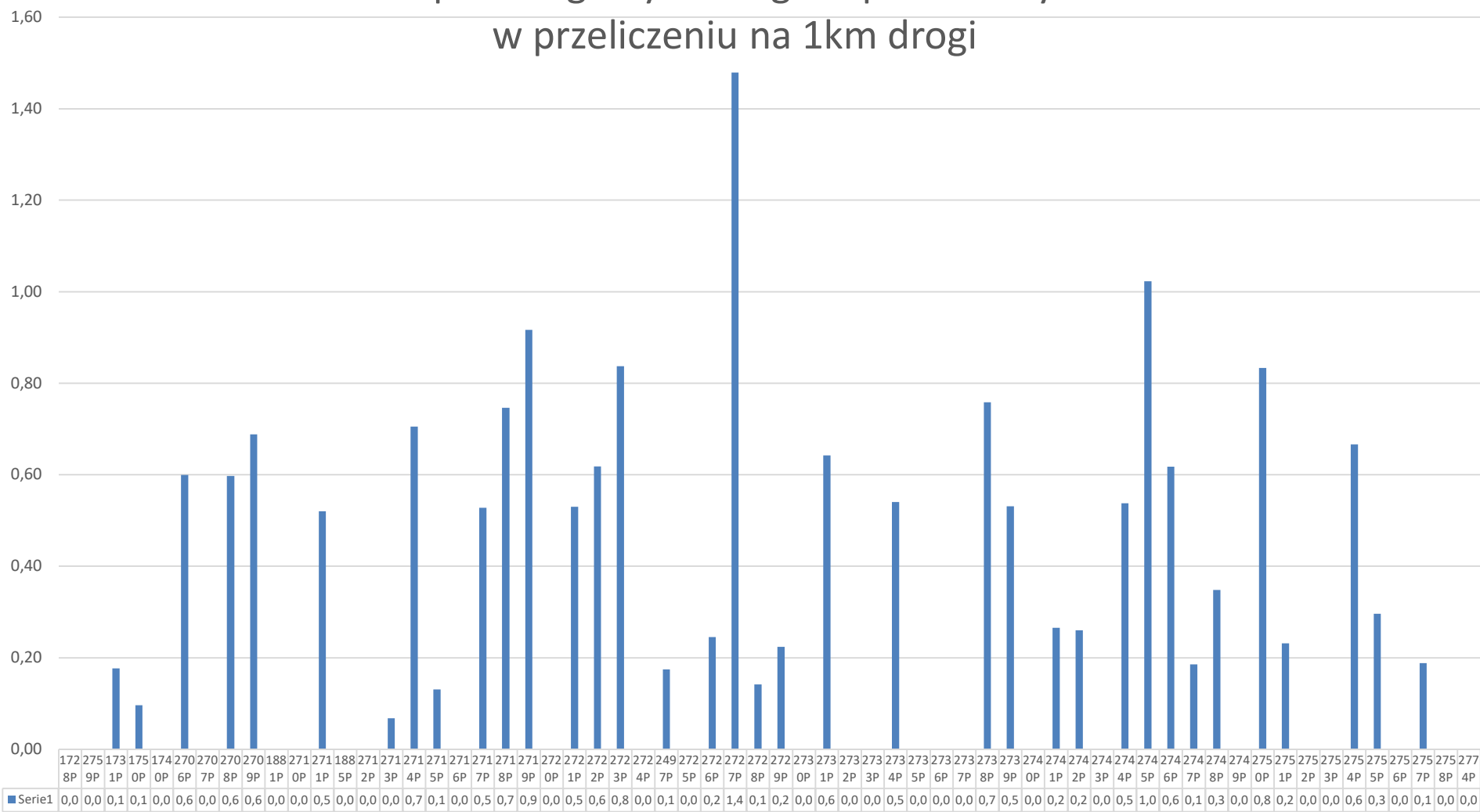

## Ilość wypadków drogowych na poszczególnych DP w roku 2024 w przeliczeniu na 1km drogi



## II. SELEKCJA 10 najniebezpieczniejszych DP na podstawie danych za 2024

Na podstawie powyższych danych zbiorczych wyselekcjonowano 10 najniebezpieczniejszych\* dróg powiatowych Powiatu Nowotomyskiego w 2023 r, przy wykorzystaniu następujących wskaźników granicznych:

- 1) liczba zdarzeń drogowych na DP w 2024 od 2 zdarzeń,
- lub 2) liczba ofiar śmiertelnych w wypadkach na poszczególnych DP w 2024 r powyżej 0
- lub 3) liczba rannych w wypadkach na poszczególnych DP w 2024 r pow. 0
- lub 4) wskaźnik liczby zdarzeń drogowych na 1km DP w 2024 powyżej 0,35

1.	2.	Zestawienie najniebezpieczniejszych dróg powiatowych, na podstawie liczby wypadków drogowych i kolizji, liczby ofiar śmiertelnych oraz rannych na drogach powiatowych PNT w 2024 r.	Liczba zdarzeń w 2024 r.	liczba wypadków w 2024 r.	ilość kolizji w 2024 r.	zabici w 2024 r.	ranni w 2024 r.	Liczba zdarzeń drogowych w 2024 r. na 1 km	liczba wypadków w 2024 r na 1km	ilość kolizji w 2024 r. na 1km	zabici w 2024r na 1 km	ranni w 2024 r. na 1 km
1	2727P	Zbąszyń (ul. Senatorska) - Przyprostynia -	8	1	7	1	0	1,48	0,18	1,29	0,18	0,00
2	2709P	Lwówek (ul. Pniewska)- Pakosław- Rudniki-	16	1	15	0	1	0,69	0,04	0,65	0,00	0,04
3	2738P	dr. woj. nr 308 - Stary Tomyśl - Trzcianka -	17	0	17	0	0	0,76	0,00	0,76	0,00	0,00
4	2748P	dr. woj. nr 305 - Cicha Góra - dr. woj. nr 308	3	1	2	0	2	0,35	0,12	0,23	0,00	0,23
5	2723P	Opalenica (ul. Farna) - Urbanowo -	4	0	4	0	0	0,84	0,00	0,84	0,00	0,00
6	2745P	(Dąbrówka) gr pow. Now. - gr pow. Nr 2719P Zbąszyń	3	0	3	0	0	1,02	0,00	1,02	0,00	0,00
7	2719P	Trzciel - gr. pow. nowotomyskiego - Zbąszyń -	3	0	3	0	0	0,92	0,00	0,92	0,00	0,00
8	2708P	Lwówek(ul. E. Szczanieckiej)- Chmielinko-	8	0	8	0	0	0,60	0,00	0,60	0,00	0,00
9	2714P	dr. pow. nr 2738P - Sątopy- dr. woj. nr 308	4	0	4	0	0	0,71	0,00	0,71	0,00	0,00
10	2750P	dr. woj. nr 307 - Sielinko - dr. pow. nr 2723P	2	0	2	0	0	0,83	0,00	0,83	0,00	0,00



## Liczba zdarzeń drogowych na najniebezpieczniejszych (\*) DP Powiatu Nowotomyskiego w 2024 r

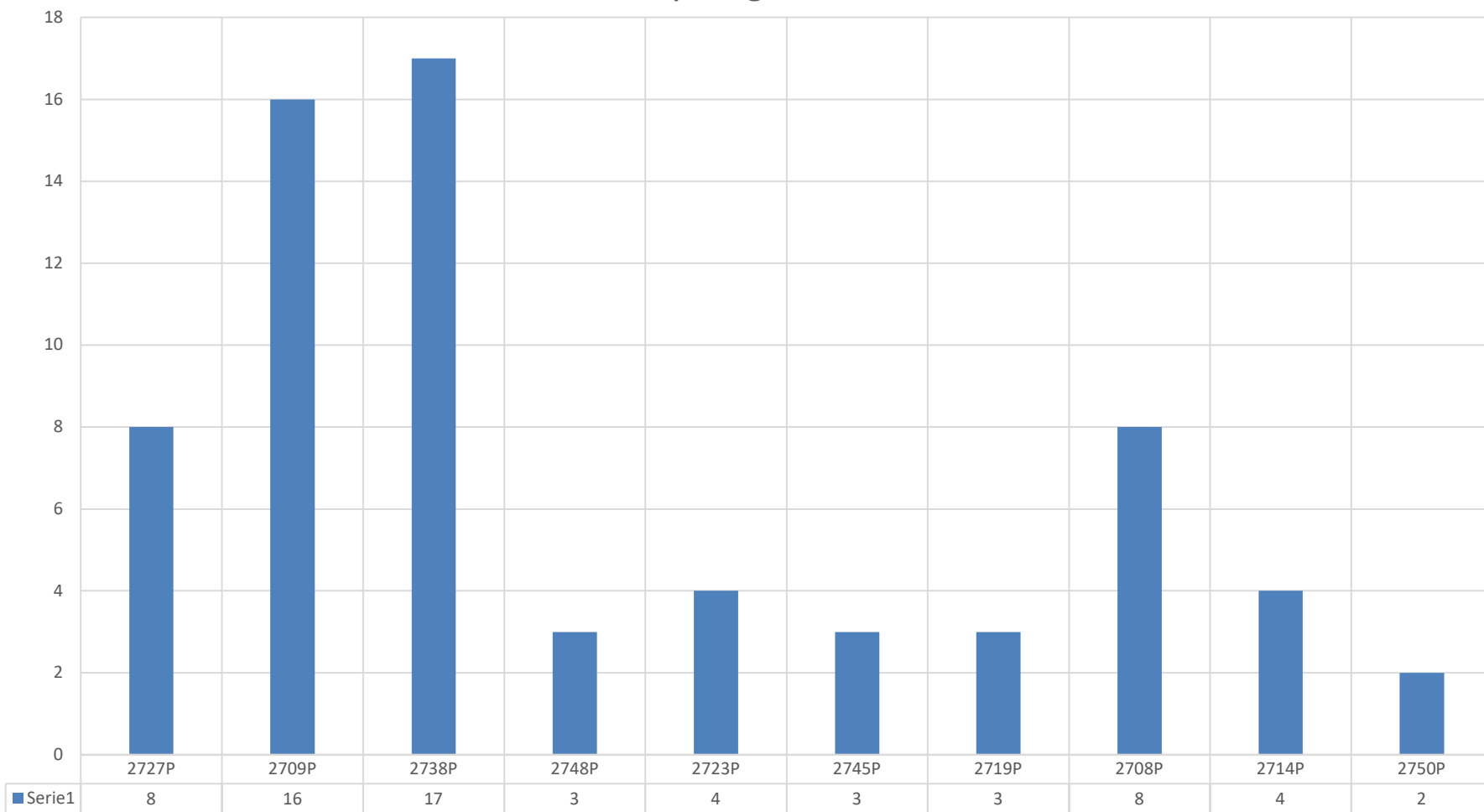

### Liczba wypadków drogowych na najniebezpieczniejszych (\*) DP Powiatu Nowotomyskiego w 2024

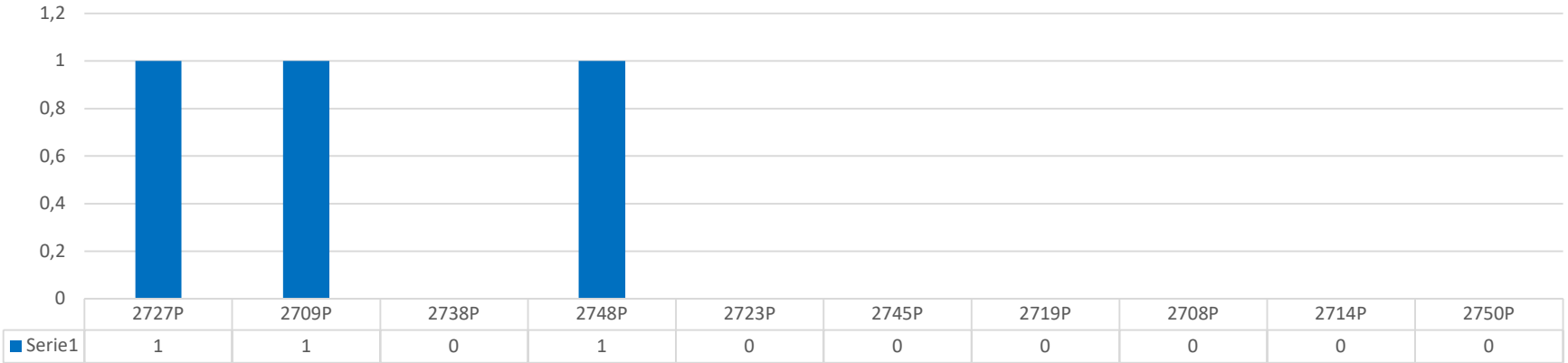

### Ilość kolizji drogowych na najniebezpieczniejszych (\*) DP Powiatu Nowotomyskiego w 2024

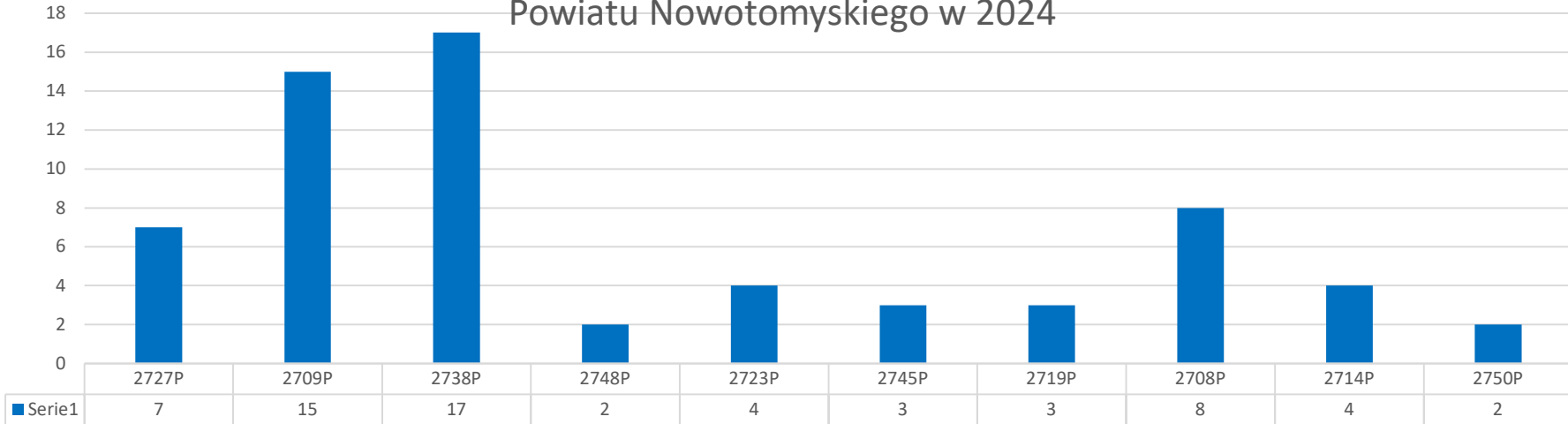

### Ilość ofiar śmiertelnych wypadków na najniebezpieczniejszych (\*) DP Powiatu Nowotomyskiego w 2024 r.



### Ilość rannych w wypadkach na najniebezpieczniejszych (\*) DP Powiatu Nowotomyskiego w 2024

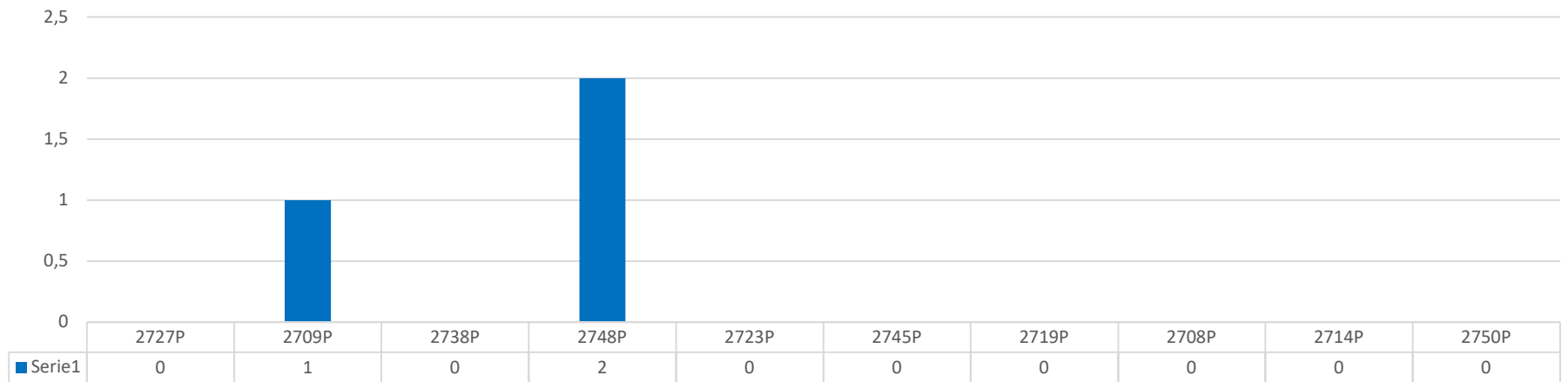

### Liczba zdarzeń drogowych na najniebezpieczniejszych (\*) DP Powiatu Nowotomyskiego w 2024 w przeliczeniu na 1km

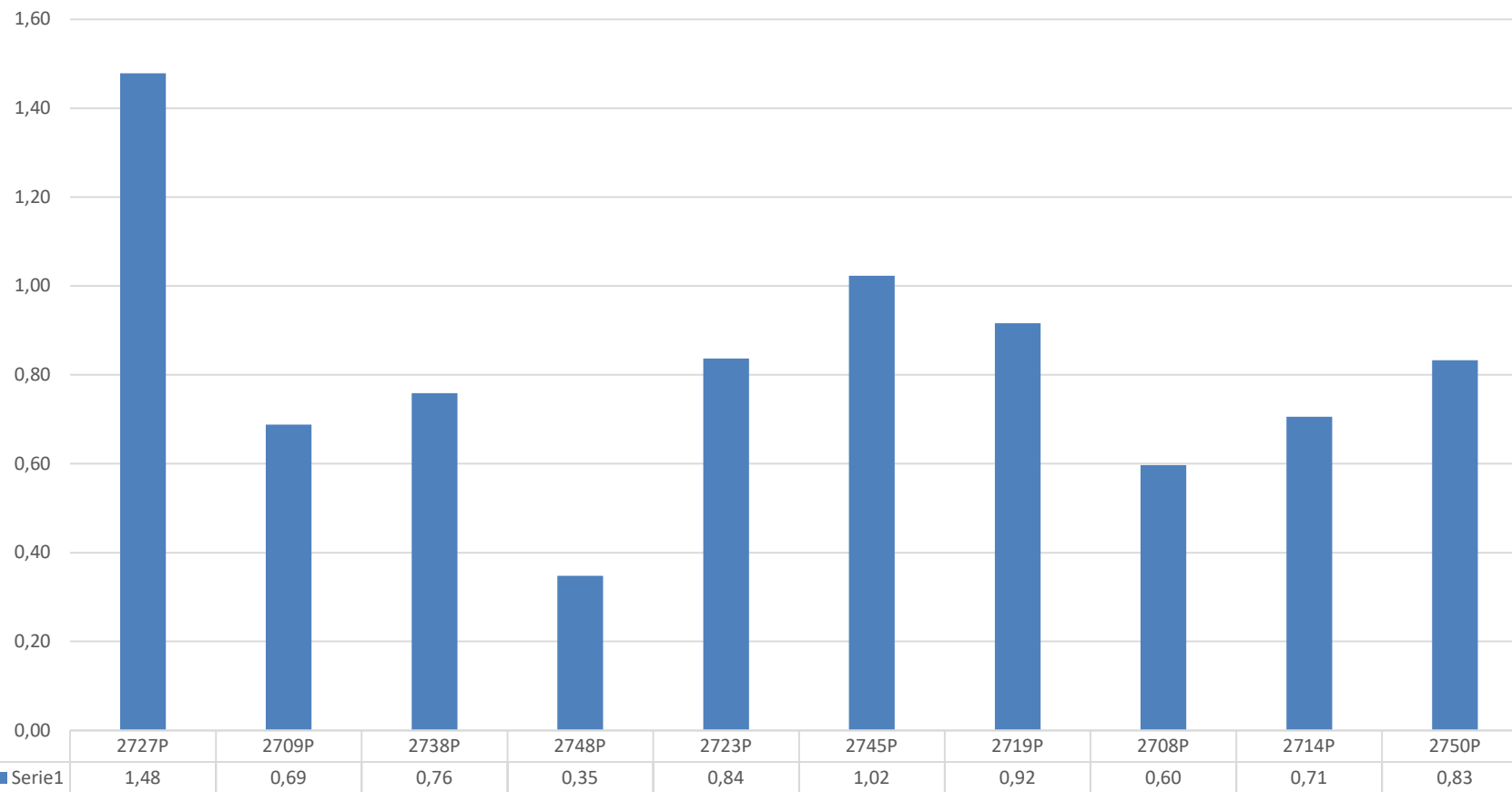

### Liczba wypadków drogowych na najniebezpieczniejszych (\*) DP Powiatu Nowotomyskiego w 2024 w przeliczeniu na 1km

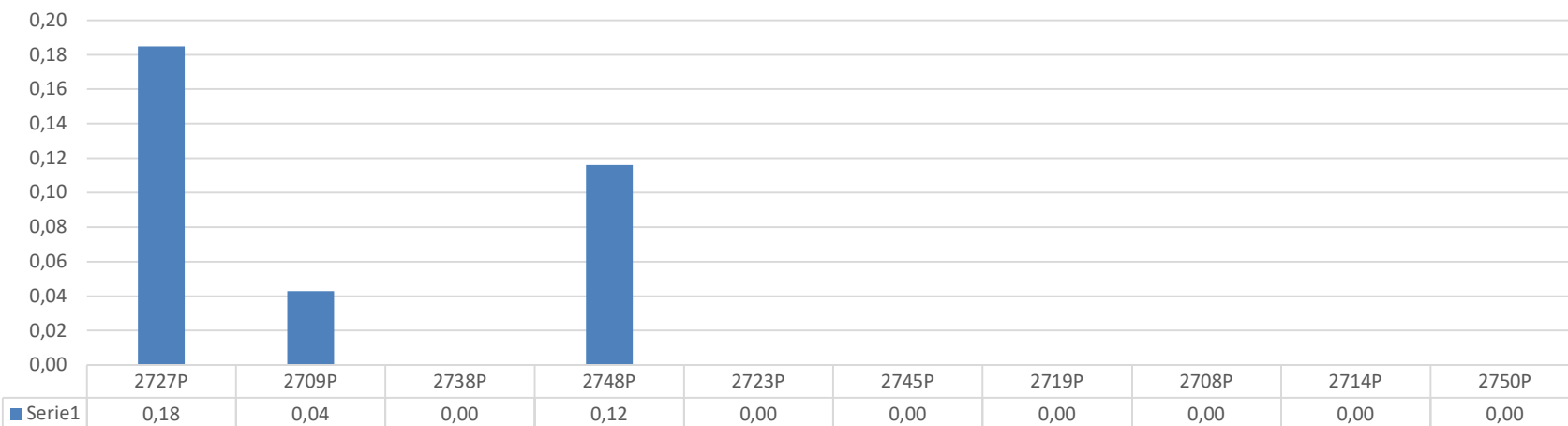

### Ilość kolizji drogowych na najniebezpieczniejszych (\*) DP Powiatu Nowotomyskiego w 2024 r w przeliczeniu na 1km

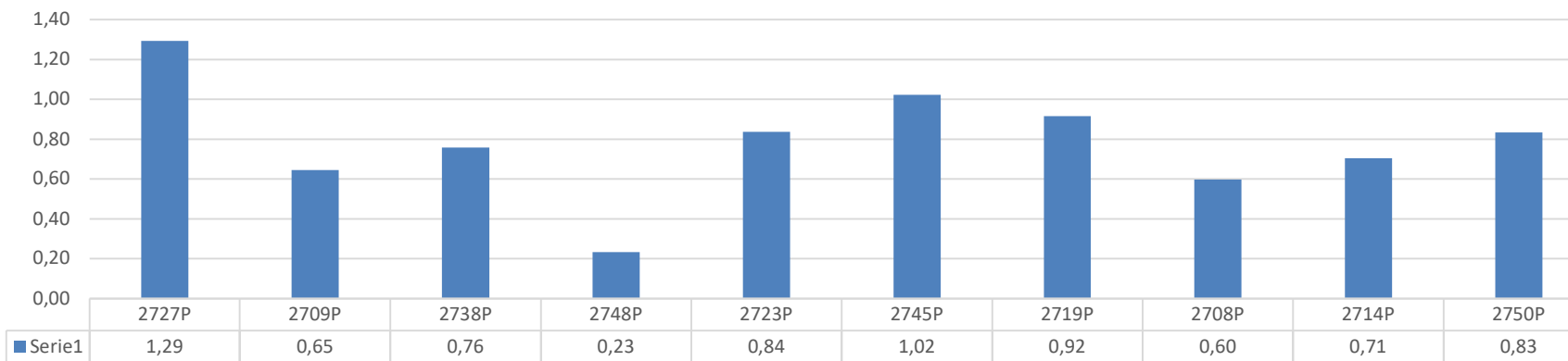



### Analiza bezpieczeństwa na drogach powiatowych w 2024 w podziale na poszczególne gminy

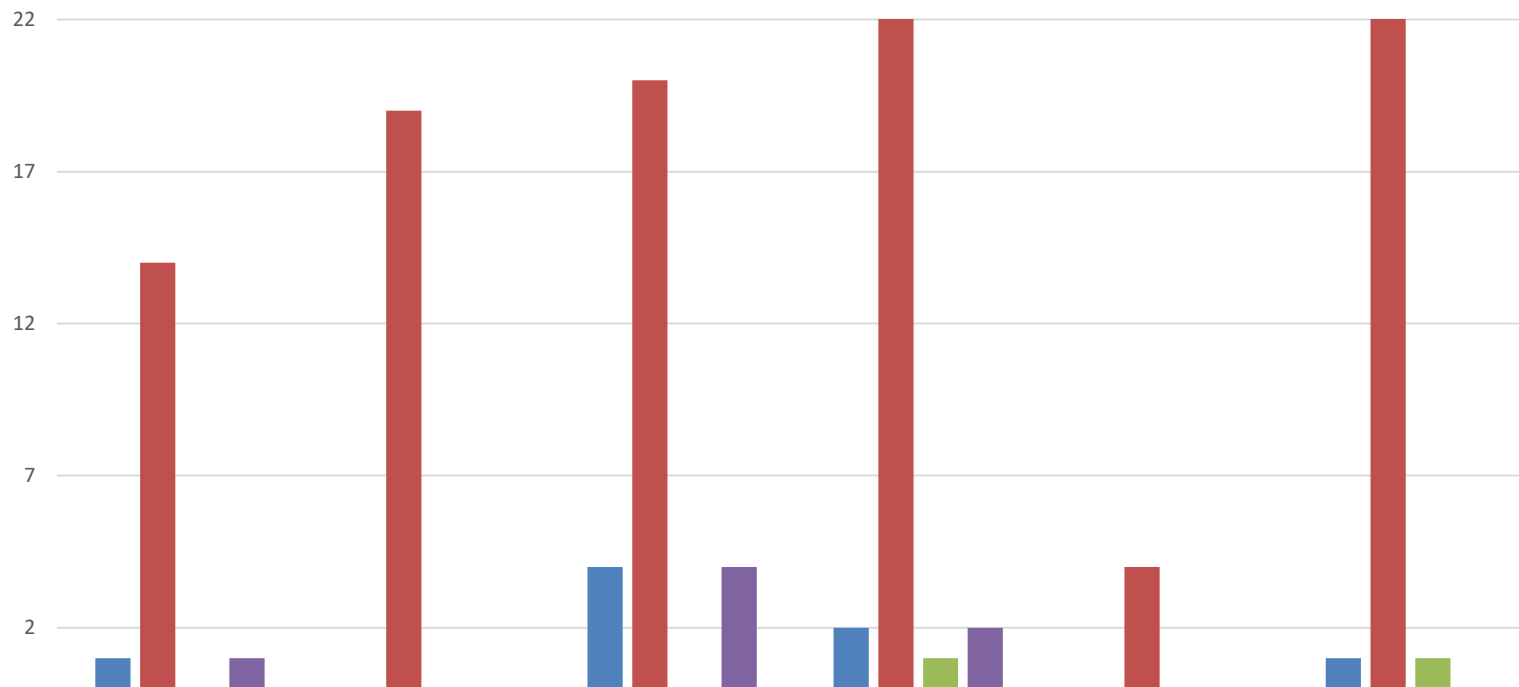

	KUŚLIN	LWÓWEK	OPALENICA	NOWY TOMYŚL	MIĘDZICHOWO	ZBĄSZYŃ
■ wypadki	1	0	4	2	0	1
■ kolizje	14	19	20	27	4	26
■ ofiary śmiertelne	0	0	0	1	0	1
■ ranni	1	0	4	2	0	0

■ wypadki ■ kolizje ■ ofiary śmiertelne ■ ranni

## Analiza bezpieczeństwa na drogach powiatowych w 2024 w podziale na poszczególne gminy (wskaźniki na 1km długości drogi)

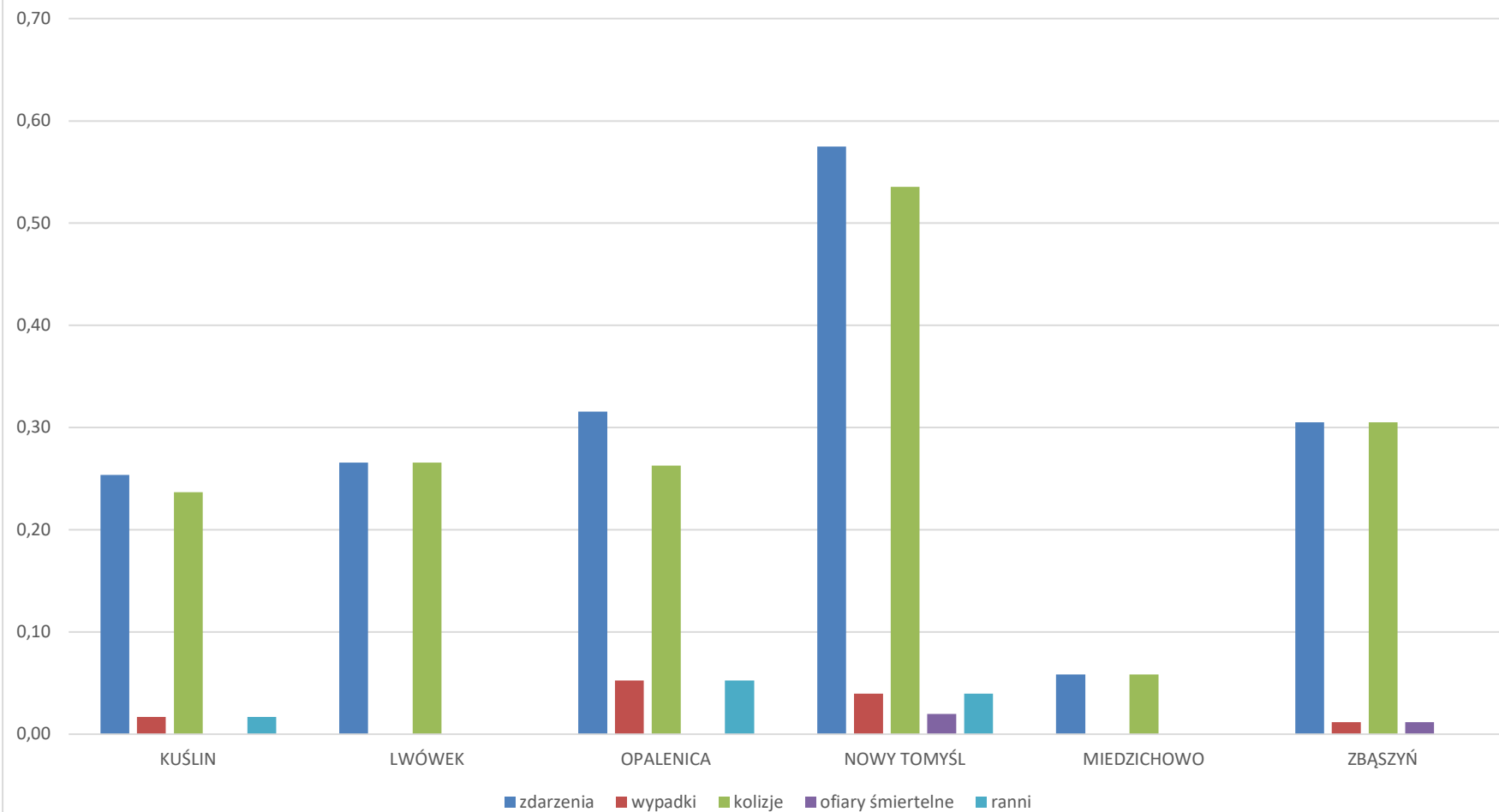



Liczba zgłoszeń uszkodzeń pojazdów na poszczególnych drogach powiatowych w 2024 r.

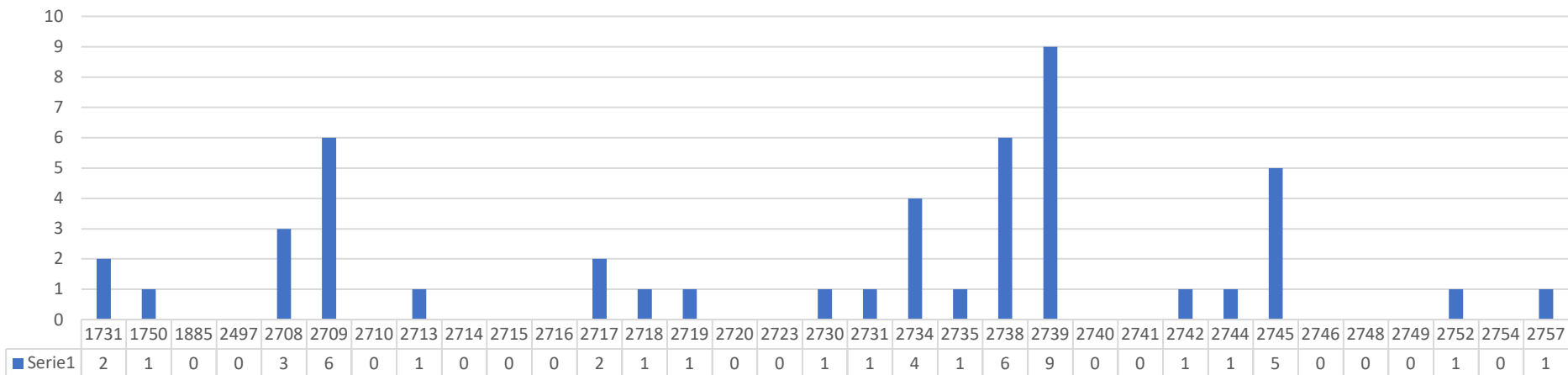

Liczba zgłoszeń uszkodzeń pojazdów na poszczególnych drogach powiatowych w latach 2022-2024

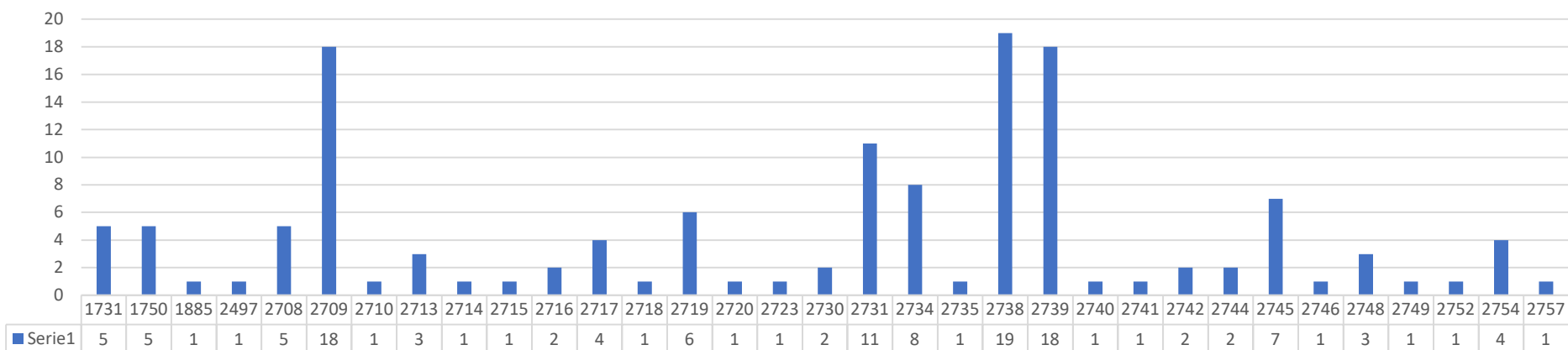

wskaźnik liczby zgłoszeń uszkodzeń pojazdów na poszczególnych DP w 2024 r w przeliczeniu jna 1km drogi

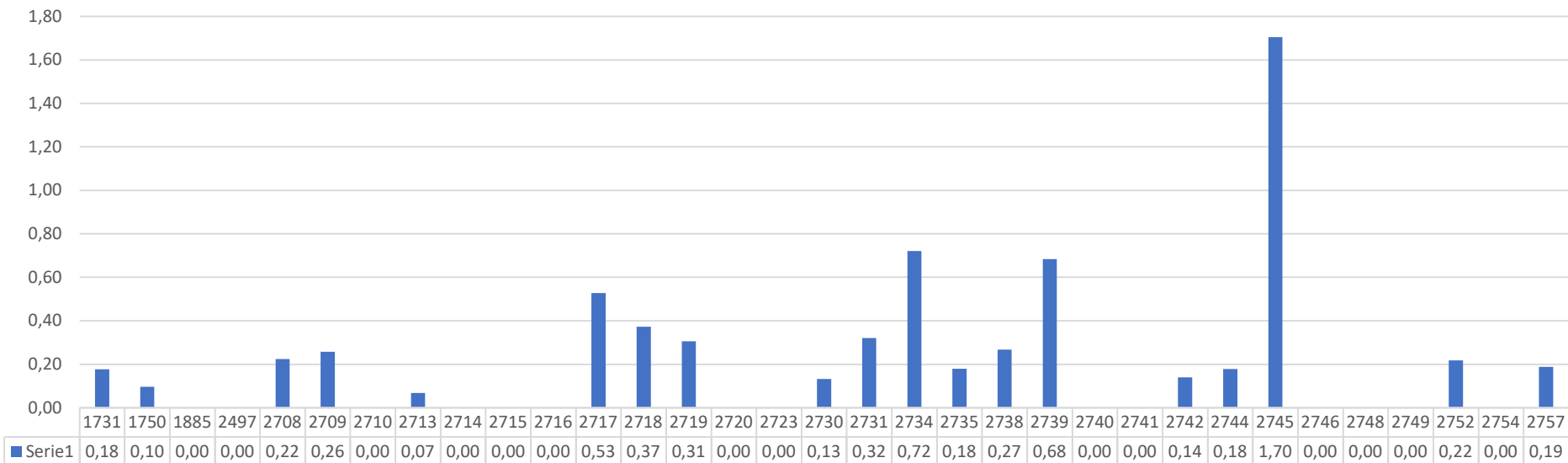

wskaźnik liczby zgłoszeń uszkodzeń pojazdów na poszczególnych DP w latach 2022-2024 w przeliczeniu na 1km drogi

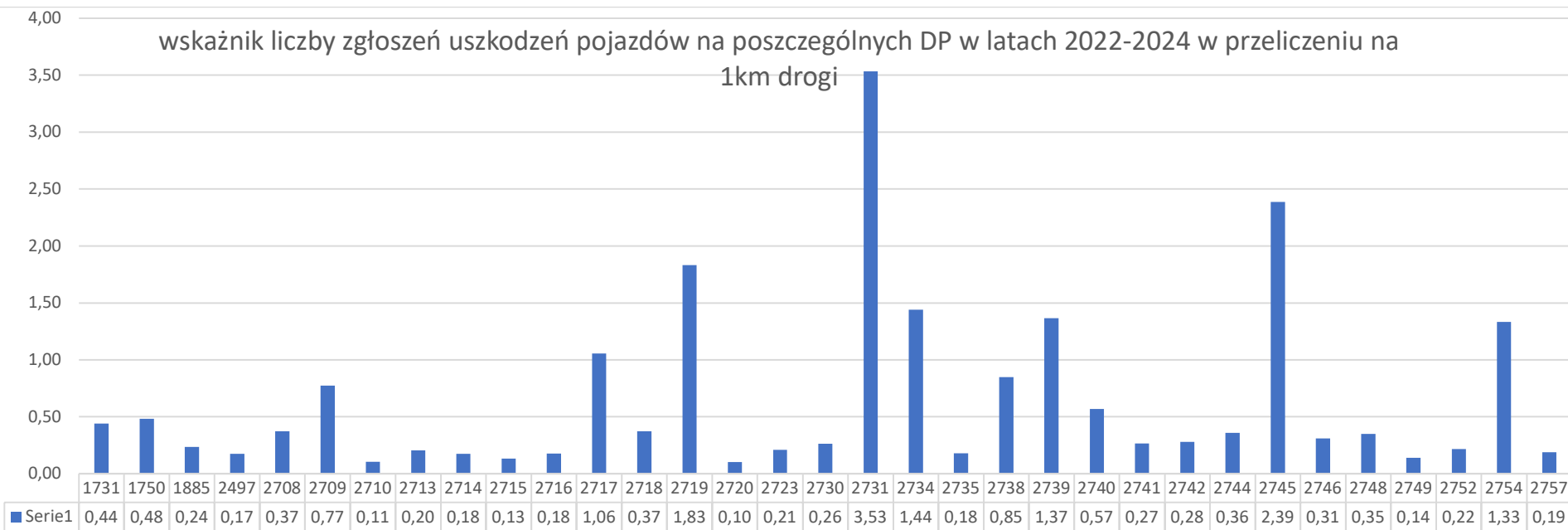

### Liczba zgłoszeń uszkodzeń pojazdów na poszczególnych drogach powiatowych w 2024 r z podziałem na poszczególne gminy Powiatu

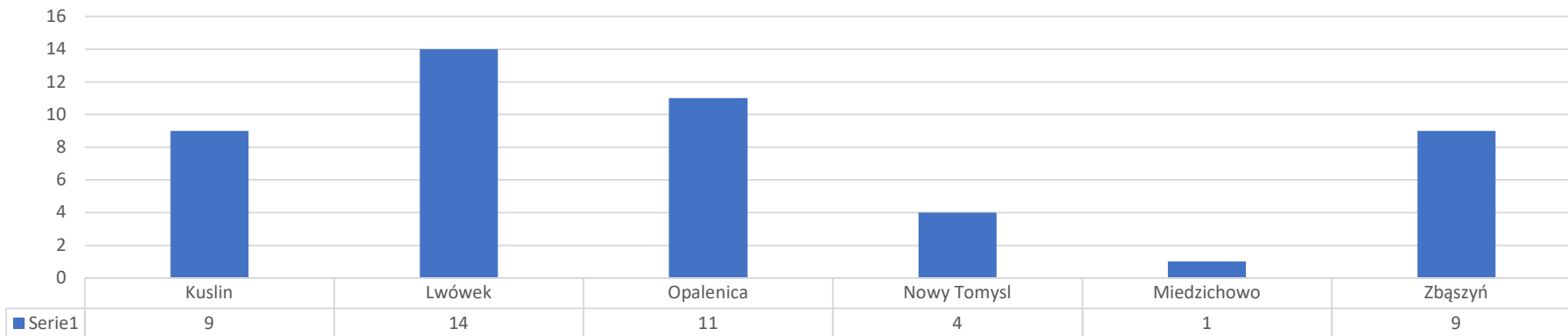

### Liczba zgłoszeń uszkodzeń pojazdów na poszczególnych drogach powiatowych w latach 2022-2024 z podziałem na poszczególne gminy Powiatu

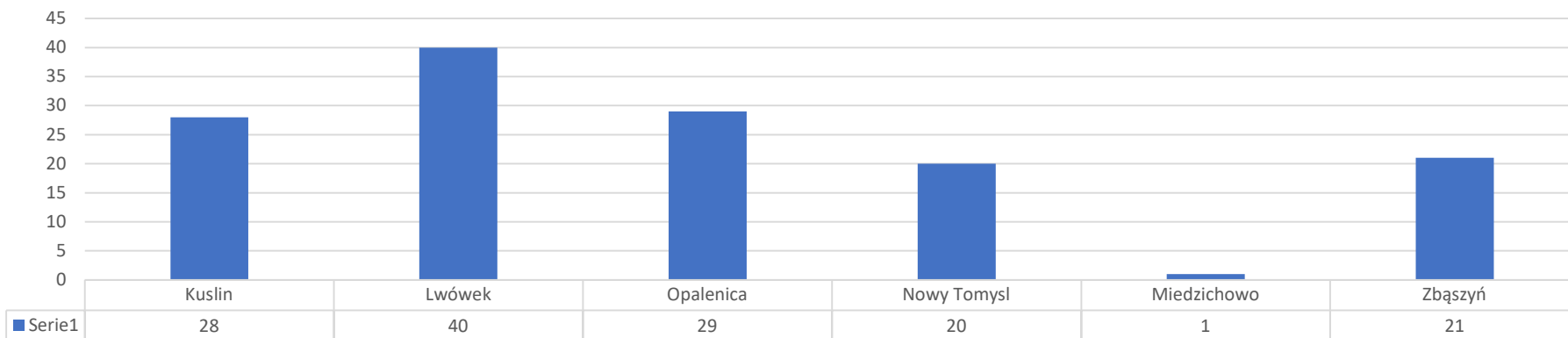

### Wskaźnik zgłoszeń uszkodzeń pojazdów na poszczególnych drogach powiatowych w 2024 r na 1km drogi z podziałem na poszczególne gminy Powiatu

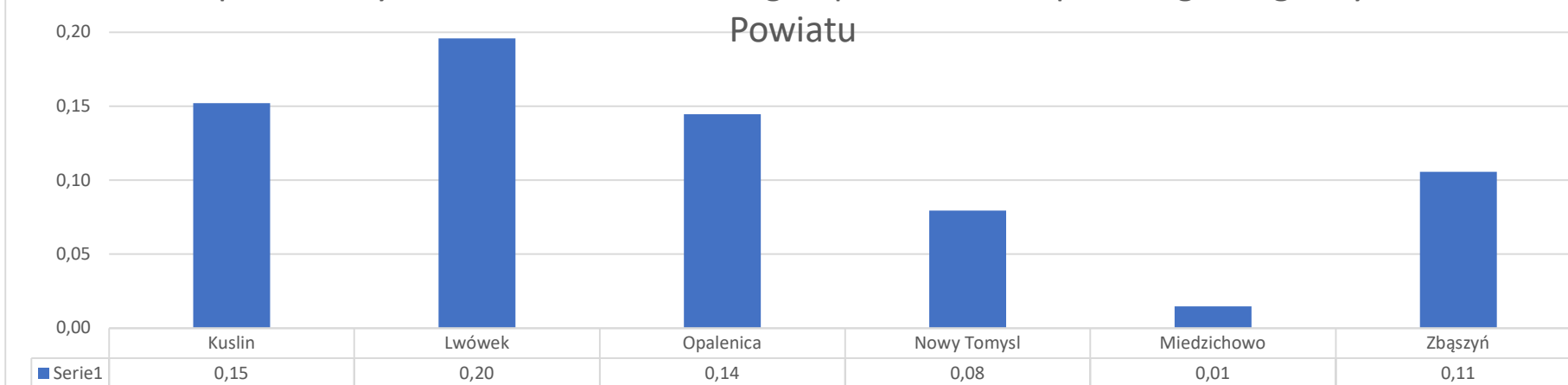

### Wskaźnik zgłoszeń uszkodzeń pojazdów na poszczególnych drogach powiatowych w latach 2022-2024 na 1km drogi z podziałem na poszczególne gminy Powiatu

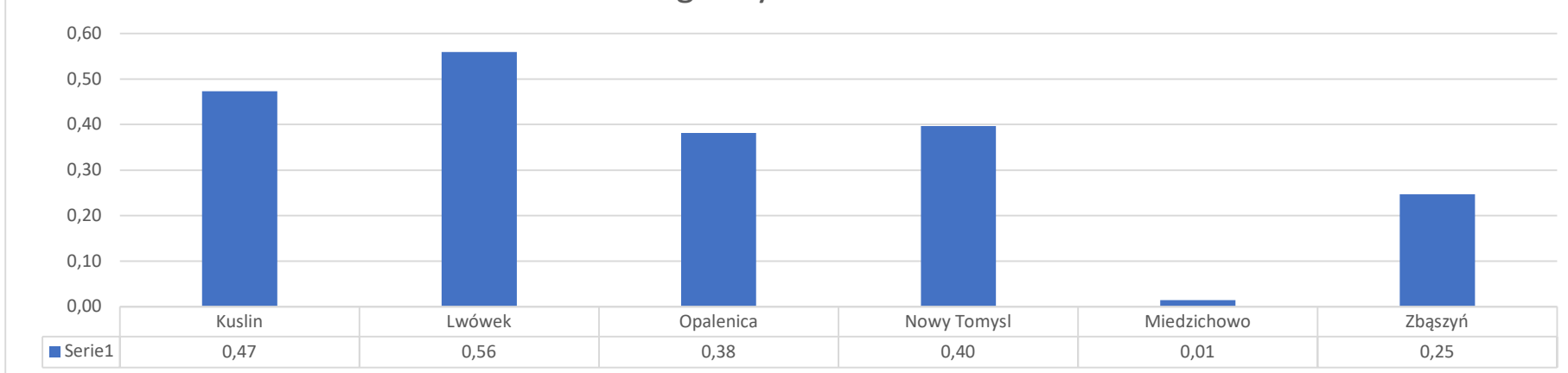

Opracował:

1. Pacholak Krzysztof